



ព្រះរាជាណាចក្រកម្ពុជា

ជាតិ សាសនា ព្រះមហាក្សត្រ



ក្រសួងកសិកម្ម រុក្ខាប្រមាញ់ និង នេសាទ

លេខ ៤៦ ៧១ កសក

រាជធានីភ្នំពេញ, ថ្ងៃទី ១៣ ខែ តុលា ឆ្នាំ ២០១៦

សូមគោរពជូន

សម្តេចអគ្គមហាសេនាបតីតេជោ ហ៊ុន សែន

នាយករដ្ឋមន្ត្រីនៃព្រះរាជាណាចក្រកម្ពុជា

កម្មវត្ថុ : របាយការណ៍ប្រចាំសប្តាហ៍ស្តីពីសភាពការណ៍នៃល្បឿនការងារបង្កបង្កើនផលដំណាំរដូវវស្សាឆ្នាំ២០១៦។

សេចក្តីដូចមានចែងក្នុងកម្មវត្ថុខាងលើ ខ្ញុំបាទសូមអនុញ្ញាតជម្រាបជូន **សម្តេចអគ្គមហាសេនាបតីតេជោ នាយករដ្ឋមន្ត្រីនៃព្រះរាជាណាចក្រកម្ពុជា** ជាទីគោរពដ៏ខ្ពង់ខ្ពស់មេត្តាជ្រាប អំពីសភាពការណ៍នៃល្បឿនការងារបង្កបង្កើនផលដំណាំរដូវវស្សាឆ្នាំ២០១៦ គិតត្រឹមថ្ងៃទី១២ ខែ តុលា ឆ្នាំ២០១៦ មានដូចតទៅ ៖

I. ល្បឿនការងារបង្កបង្កើនផលស្រូវរដូវវស្សាឆ្នាំ២០១៦ (ដូចមានតារាងជូនភ្ជាប់) ៖

១- ការងារដាំដុះ ៖

ក- ភ្ជួររាស់រៀបចំដីសម្រេចបានចំនួន ២ ៩៩៧ ៧១២ហិ.ត ក្នុងនោះ ភ្ជួររាស់ដោយគោក្របីចំនួន ២៦៤ ៤៤៥ហិ.ត (ស្មើនឹង ៨,៨២%) និងដោយគ្រឿងយន្តកសិកម្មចំនួន ២ ៧៣៣ ២៦៧ហិ.ត (ស្មើនឹង ៩១,១៨%) គិតជាដាំដុះ មុន៥៤៩ ០៣៧ហិ.ត។

ខ- សាបសម្រេចបានចំនួន ៥០ ៥៩៤ហិ.ត គិតជាដាំដុះ ២០ ៤០៤ហិ.ត។

គ- ស្ទឹងនិងព្រោះសម្រេចបានចំនួន ២ ៥៩៥ ២៦៦ហិ.ត ស្មើនឹង ១០៤,៨០% នៃផែនការ ២ ៤៧៦ ៤៤៦ហិ.ត លើសដាំដុះ៧១ ៥៥២ហិ.ត ស្មើនឹង ៦,៤៩% និងស្រូវតាមប្រភេទមាន៖

- ស្រូវស្រាលចំនួន ៦៣០ ៩៨៨ ហិ.ត (ក្នុងនោះស្រូវបង្កើនរដូវចំនួន១៥៣ ៧៨៦ហិ.ត) លើសដាំដុះ៦២ ៣១៨ហិ.ត
- ស្រូវកណ្តាលចំនួន ១ ៣២៤ ៤៥៣ហិ.ត លើសដាំដុះ ២៤ ៥២៦ហិ.ត
- ស្រូវធ្ងន់ចំនួន ៥៧០ ៩២៩ហិ.ត លើសដាំដុះ ២ ៣០៨ហិ.ត
- ស្រូវចម្ការចំនួន ២៨ ១៦៧ហិ.ត គិតជាដាំដុះ ១១ ៥៧០ហិ.ត
- ស្រូវឡើងទឹកចំនួន ៤០ ៧២៩ហិ.ត គិតជាដាំដុះ ៦ ០៣០ហិ.ត។

២- ល្បឿនការងារប្រមូលផលស្រូវស្រាលដើមរដូវវស្សាឆ្នាំ២០១៦ (ដូចមានតារាងជូនភ្ជាប់) ៖

ការងារប្រមូលផលស្រូវស្រាលដើមរដូវវស្សាតមកដល់ពេលនេះ សម្រេចបានចំនួន ២៦៤ ៤០៩ហិ.ត លើផ្ទៃដី អនុវត្តស្រូវស្រាលសរុប ៦៣០ ៩៨៨ហិ.ត ដោយទទួលបានបរិមាណផលសរុបចំនួន ១ ០៤៩ ៥៦១តោន លើសដាំដុះ ៤៧៣ ៣៨៩តោន។ ទិន្នផលគិតជាមធ្យម ៣,៩៦៩តោន/ហិ.ត (សប្តាហ៍មុន៤,០១០តោន/ហិ.ត) លើសដាំដុះ ៤០២ គ.ក្រ/ហិ.ត។

II. លទ្ធផលការងារបច្ចុប្បន្ននៃដំណាំរួមផ្សំនិងដំណាំឧស្សាហកម្មដុំធនសរុបឆ្នាំ២០១៦ (ដូចមានតារាងជូនភ្ជាប់)÷

- ក- ផ្ទៃដីដំណាំរួមផ្សំ អនុវត្តបានចំនួន ៨៣៤ ០៤៥ហ.ត ស្មើនឹង ១៣៥,៣៧% នៃផែនការ ៦១៦ ១២៣ហ.ត លើស ឆ្នាំមុន ៩២ ៦៨៦ ហ.ត។
- ខ- ផ្ទៃដីដំណាំឧស្សាហកម្ម អនុវត្តបានចំនួន ៨៤ ២៣៦ហ.ត ស្មើនឹង ៦១,៣៨% នៃផែនការ ១៣៧ ២៣៨ហ.ត តិច ជាងឆ្នាំមុន ៣២ ៦៧៣ហ.ត។

III - ស្ថានភាពប៉ះពាល់និងខូចខាតដោយគ្រោះធម្មជាតិ ដោយជំនន់ទឹកភ្លៀងលើដំណាំស្រូវ

គ្រោះជំនន់ទឹកភ្លៀងប៉ះពាល់លើផ្ទៃដីសរុបចំនួន ២ ៤៣២ហ.ត ក្នុងនោះខូចខាតលើសន្លុង-ពង្រោះសរុបចំនួន ៣៨៧ ហ.ត។ ខេត្តដែលទទួលរងនូវការប៉ះពាល់និងខូចខាតមានដូចខាងក្រោម÷

ល.រ	រាជធានី-ខេត្ត	ប៉ះពាល់ (ហត)		ខូចខាត (ហត)		សប្តាហ៍ មុន	
		សំណាប	សន្លុង-ពង្រោះ	សំណាប	សន្លុង-ពង្រោះ	សំណាប	សន្លុង-ពង្រោះ
១	ស្វាយរៀង	-	1,619	-	387	-	-
២	កំពង់ឆ្នាំង	-	813	-	-	-	-
	សរុប	-	2,432	-	387	-	-

IV. សេចក្តីសន្និដ្ឋាន

រហូតមកដល់សប្តាហ៍ទី០២ នៃខែតុលានេះ ដំណើរការការងារបង្កបង្កើនផលស្រូវរដូវវស្សានៅទូទាំងប្រទេសសម្រេច បាន ១០៤,២៨% នៃផែនការ ២ ៤៧៦ ៤៤៦ហ.ត។ ខេត្តចំនួន២០ ត្រូវបានបញ្ចប់ការងារដាំដុះដំណាំស្រូវរដូវវស្សាហើយ (សប្តាហ៍មុនមាន១៥ខេត្ត)។ មកទល់ពេលនេះ ស្ថានភាពទឹកភ្លៀងបានធ្លាក់រាយប៉ាយល្អក្នុងកម្រិតមធ្យមទៅបង្អួរនៅទូទាំង ប្រទេស។ ជាមួយនឹងការបន្តជំរុញការងារបង្កបង្កើនផលដំណាំរដូវវស្សា ក៏ដូចជាការធ្វើកសិកម្មចម្រុះយ៉ាងសកម្មរួមផ្សំផង នោះ ក្រសួងបន្តណែនាំដល់អង្គការជំនាញក្រោមឱវាទ មន្ទីរកសិកម្ម រុក្ខាប្រមាញ់ និងនេសាទ រាជធានី ខេត្តទាំងអស់ ឱ្យ ចុះពិនិត្យតាមដានអំពីបញ្ហាទាំងឡាយ ដែលកើតមាននៅលើដំណាំស្រូវ ក៏ដូចជាដំណាំកសិកម្មផ្សេងៗទៀត រួមទាំងកិច្ច សហការជាមួយអាជ្ញាធរមូលដ្ឋាន ដើម្បីទប់ស្កាត់ការបាត់បង់ទិន្នផលជាយថាហេតុ។

ក្រសួងបន្តណែនាំដល់មន្ទីរកសិកម្ម រុក្ខាប្រមាញ់ និងនេសាទ រាជធានី ខេត្ត សហការជាមួយអាជ្ញាធរមូលដ្ឋានចុះ ធ្វើអន្តរាគមន៍ទប់ស្កាត់ការធ្លាក់ចុះតម្លៃស្រូវ ដើម្បីស្វែងរកដំណោះស្រាយទាន់ពេលវេលា ព្រមទាំងចាត់ចែងជាបន្តក្នុងការ រៀបចំក្រុមការងារសម្របសម្រួលថ្នាក់តំបន់និងថ្នាក់ខេត្ត ដើម្បីជួយដោះស្រាយបញ្ហាពាក់ព័ន្ធនឹងការងារស្រូវអង្ករនៅមូល- ដ្ឋាន និងកំពុងរៀបចំចាត់មន្ត្រីជំនាញ ដើម្បីត្រួតពិនិត្យអនាម័យនិងភូតតាមអនាម័យនៅតាមច្រកនាំចេញនាំចូលឱ្យបាន សមស្របតាមវិធានបច្ចេកទេស និងនីតិវិធីដោយអនុលោមតាមស្មារតីនៃលិខិតលេខ៩៤២ សជណ.កស ចុះថ្ងៃទី០៧ ខែកញ្ញា ឆ្នាំ២០១៦ របស់រាជរដ្ឋាភិបាល។ ដោយឡែក ក្រសួងបន្តចុះពិនិត្យតាមដានការចាក់វ៉ាក់សាំងការពារជំងឺឆ្លងសត្វ ផ្សេងៗ និងចាត់ក្រុមអន្តរាគមន៍ចុះទប់ស្កាត់បទល្មើសចលនាសត្វដោយខុសច្បាប់នៅតាមបណ្តារាជធានី ខេត្តជាប់ជាប្រចាំ។

ក្រាហ្វិក

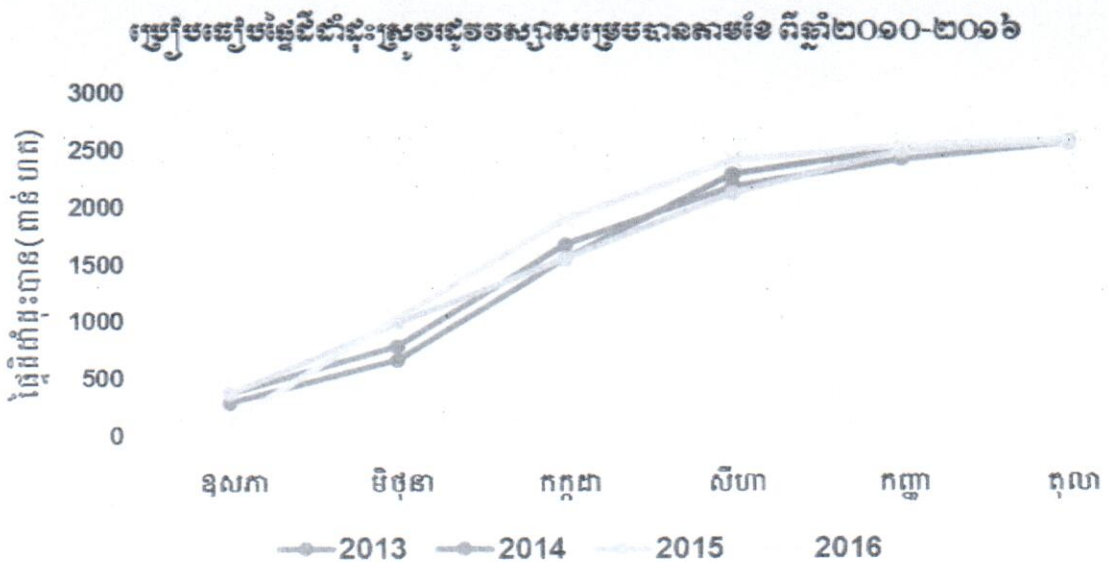
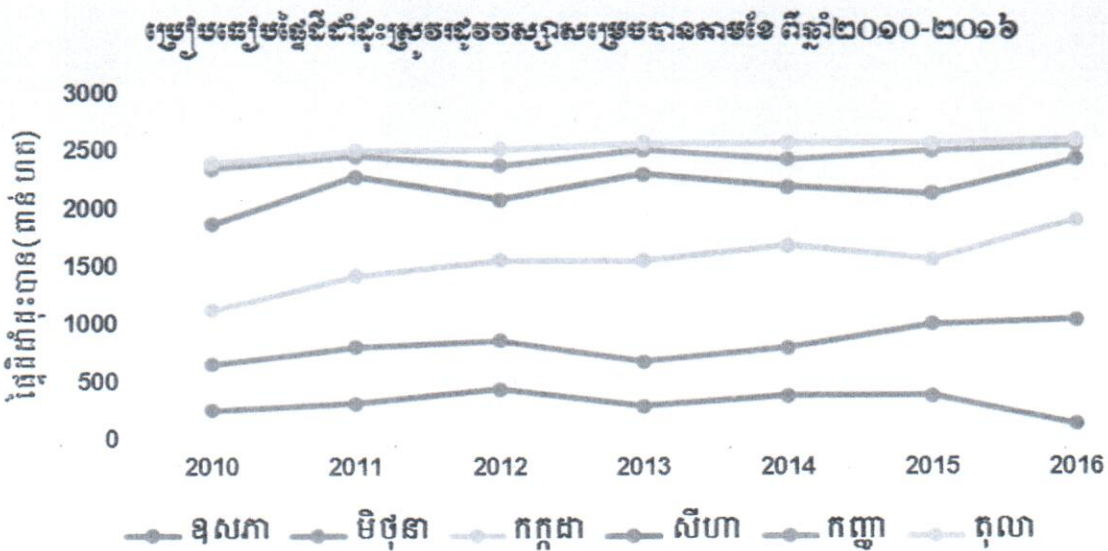
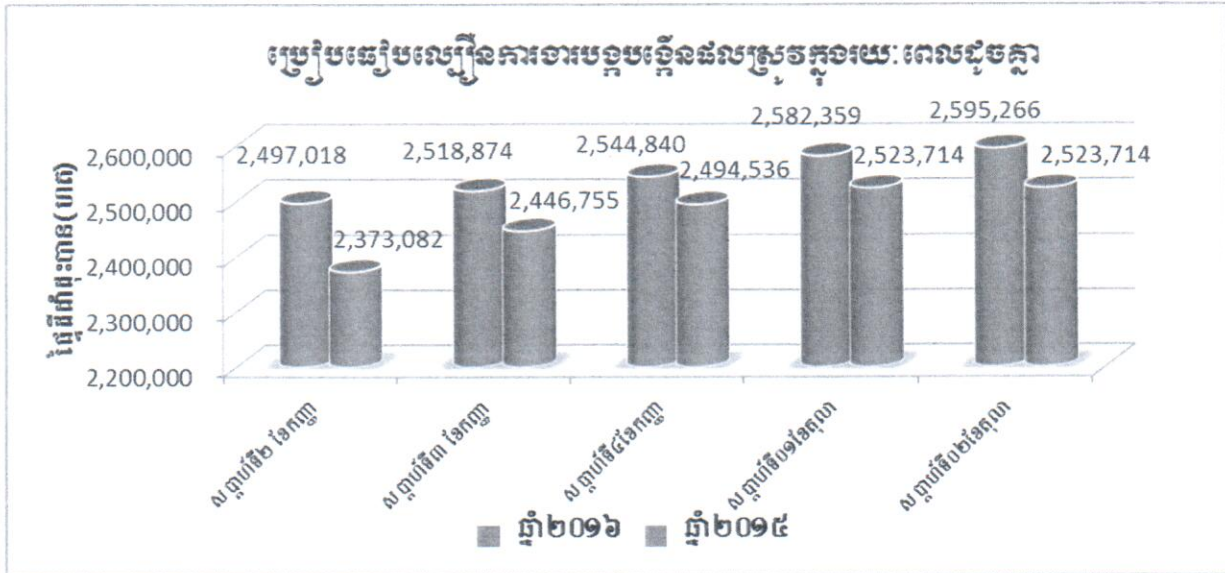

លទ្ធផលការងារបង្កបង្កើនផលដំណាំរួមផ្សំ និងដំណាំឧស្សាហកម្មរដូវវស្សាឆ្នាំ២០១៦

(គិតត្រឹមថ្ងៃទី១២ ខែតុលា ឆ្នាំ២០១៦)

ល.រ	រាជធានី-ខេត្ត	ពោត (ហ.ត)				ដំឡូងឈើ (ហ.ត)		ដំឡូងជ្វា (ហ.ត)		បន្លែគ្រប់មុខ (ហ.ត)		សណ្តែកបាយ (ហ.ត)		សរុបរួម (ហ.ត)		ភាគរយ %
		ផែនការ		អនុវត្ត		ផែនការ	អនុវត្ត	ផែនការ	អនុវត្ត	ផែនការ	អនុវត្ត	ផែនការ	អនុវត្ត	ផែនការ	អនុវត្ត	
		សរុប	ក្រុមហ៊ុន	សរុប	ក្រុមហ៊ុន											
01	បន្ទាយមានជ័យ	1,340	1,000	2,794	2,581	70,015	85,251	170	30	970	1,164	155	172	72,650	89,411	123.07
02	បាត់ដំបង	48,600	48,100	63,439	61,691	138,200	134,385	110	105	1,430	937	16,760	6,183	205,100	205,049	99.98
03	កំពង់ចាម	5,180	3,090	6,815	4,417	12,330	23,072	380	243	3,990	6,097	6,640	6,188	28,520	42,415	148.72
04	កំពង់ឆ្នាំង	1,260	250	715	-	350	605	740	345	2,390	2,653	730	540	5,470	4,858	88.81
05	កំពង់ស្ពឺ	335	-	435	-	130	89	33	43	526	927	725	614	1,749	2,108	120.53
06	កំពង់ធំ	400	-	479	-	33,100	54,039	20	11	410	429	110	2,764	34,040	57,722	169.57
07	កំពត	2,660	-	1,288	518	1,610	739	780	347	2,930	1,495	2,570	761	10,550	4,630	43.89
08	កណ្តាល	12,460	11,640	9,029	3,995	-	-	-	-	4,204	3,185	203	75	16,867	12,289	72.86
09	កោះកុង	65	-	26	-	265	58	35	6	170	29	-	2	535	121	22.62
10	ក្រចេះ	1,300	930	3,427	2,986	5,000	66,066	50	94	450	510	99	747	6,899	70,844	1,026.87
11	មណ្ឌលគិរី	810	600	219	91	10,610	11,275	100	20	590	396	4,280	3,450	16,390	15,360	93.72
12	ភ្នំពេញ	128	-	116	-	24	5	2	5	400	268	20	7	574	401	69.86
13	ព្រះវិហារ	10,061	4,281	12,511	2,519	17,749	20,102	460	535	735	622	9,352	7,879	38,357	41,649	108.58
14	ព្រៃវែង	2,380	2,380	1,698	1,639	500	947	10	-	940	533	1,510	800	5,340	3,978	74.49
15	ពោធិ៍សាត់	1,970	1,750	4,158	3,902	10,000	22,922	215	24	500	396	1,470	1,184	14,155	28,684	202.64
16	រតនគិរី	160	-	718	625	13,400	17,261	40	16	70	49	510	380	14,180	18,424	129.93
17	សៀមរាប	900	-	405	-	7,335	17,985	310	215	1,840	1,475	1,575	3,188	11,960	23,268	194.55
18	ព្រះសីហនុ	25	-	-	-	110	40	10	-	275	125	-	-	420	165	39.29
19	ស្ទឹងត្រែង	1,340	-	665	-	14,000	13,428	-	100	550	467	1,000	1,012	16,890	15,672	92.79
20	ស្វាយរៀង	50	-	26	-	10,980	9,129	520	113	1,870	2,224	-	-	13,420	11,492	85.63
21	តាកែវ	393	-	109	-	642	1,698	117	397	1,078	842	232	169	2,462	3,215	130.58
22	ឧត្តរមានជ័យ	111	-	86	-	35,643	60,130	23	7	125	108	99	75	36,001	60,406	167.79
23	កែប	150	60	187	37	200	7	100	123	100	298	-	-	550	615	111.82
24	ប៉ៃលិន	4,015	4,000	2,178	2,168	5,000	59,087	-	-	15	18	1,000	26	10,030	61,309	611.26
25	ត្បូងឃ្មុំ	4,548	3,431	3,845	2,675	46,733	53,620	36	40	1,295	1,720	402	735	53,014	59,960	113.10
សរុប		100,641	81,512	115,368	89,844	433,926	651,940	4,261	2,819	27,853	26,967	49,442	36,951	616,123	834,045	135.37
តួលេខសប្តាហ៍មុន		100,641	81,512	115,368	89,844	433,926	651,940	4,261	2,819	27,853	26,869	49,442	36,951	616,123	833,947	135.35
តួលេខឆ្នាំមុន		115,788	95,607	83,138	62,576	367,673	586,897	3,974	3,307	26,491	26,111	45,633	41,906	559,559	741,359	132.49
ប្រៀបធៀបឆ្នាំមុន		-15,147	-14,095	32,230	27,268	66,253	65,043	287	-489	1,362	856	3,809	-4,955	56,564	92,686	2.88

ល.រ	រាជធានី-ខេត្ត	សណ្តែកដី (ហ.ត)		សណ្តែកសៀង (ហ.ត)		លូ (ហ.ត)		អំពៅ (ហ.ត)		ក្រចៅ (ហ.ត)		ថ្នាំជក់ (ហ.ត)		សរុបរួម (ហ.ត)		ភាគរយ (%)
		ផែនការ	អនុវត្ត	ផែនការ	អនុវត្ត	ផែនការ	អនុវត្ត	ផែនការ	អនុវត្ត	ផែនការ	អនុវត្ត	ផែនការ	អនុវត្ត	ផែនការ	អនុវត្ត	
01	បន្ទាយមានជ័យ	70	17	350	38	145	156	165	238	55	40	-	-	785	489	62.29
02	បាត់ដំបង	600	167	20,600	2,514	12,850	606	160	173	-	-	-	-	34,210	3,460	10.11
03	កំពង់ចាម	2,810	733	16,340	8,251	11,140	7,584	570	911	10	-	-	-	30,870	17,479	56.62
04	កំពង់ឆ្នាំង	550	243	-	-	500	226	170	532	100	104	60	4	1,380	1,109	80.36
05	កំពង់ស្ពឺ	225	254	-	-	25	26	485	374	-	-	-	-	735	654	88.98
06	កំពង់ធំ	105	107	3,320	1,682	335	77	16	91	-	-	-	-	3,776	1,957	51.83
07	កំពត	735	188	-	-	100	1	1,040	818	-	-	-	-	1,875	1,007	53.71
08	កណ្តាល	52	-	-	-	1,232	72	800	571	25	-	-	-	2,109	643	30.49
09	កោះកុង	30	4	-	1	-	-	835	145	-	-	-	-	865	150	17.34
10	ក្រចេះ	95	259	-	1,094	1,530	1,773	35	149	-	-	-	-	1,660	3,275	197.29
11	មណ្ឌលគិរី	3,500	3,941	2,500	1,963	35	-	140	41	-	-	-	-	6,175	5,945	96.28
12	ភ្នំពេញ	-	-	-	-	7	19	6	12	-	-	-	-	13	31	238.46
13	ព្រះវិហារ	2,778	2,885	14,757	12,903	372	1,284	1,549	2,329	-	-	8	7	19,464	19,408	99.71
14	ព្រៃវែង	-	9	-	-	1,180	391	200	458	-	-	-	-	1,380	858	62.17
15	ពោធិ៍សាត់	170	1,065	900	1,731	845	1,111	320	960	-	-	-	-	2,235	4,867	217.76
16	រតនគិរី	300	251	4,060	4,847	100	38	85	35	-	-	8	4	4,553	5,175	113.66
17	សៀមរាប	-	3	70	387	285	105	520	392	-	-	-	-	875	887	101.37
18	ព្រះសីហនុ	-	-	-	-	-	-	30	35	-	-	-	-	30	35	116.67
19	ស្ទឹងត្រែង	1,000	576	2,200	1,897	500	300	500	275	-	-	-	-	4,200	3,048	72.57
20	ស្វាយរៀង	65	-	-	-	-	-	7,470	7,748	-	-	-	-	7,535	7,748	102.83
21	តាកែវ	100	71	-	-	19	33	311	220	-	-	-	-	430	324	75.35
22	ឧត្តរមានជ័យ	75	65	6,180	2,505	55	40	44	33	-	-	-	-	6,354	2,643	41.60
23	កែប	30	25	-	-	-	-	70	121	-	-	-	-	100	146	146.00
24	ប៉ៃលិន	100	3	500	5	100	-	10	10	-	-	-	-	710	18	2.54
25	ត្បូងឃ្មុំ	930	1,010	1,370	755	2,045	600	574	515	-	-	-	-	4,919	2,880	58.55
សរុប		14,320	11,876	73,147	40,573	33,400	14,442	16,105	17,186	190	144	76	15	137,238	84,236	61.38
តួលេខសប្តាហ៍មុន		14,320	11,875	73,147	40,573	33,400	14,442	16,105	17,185	190	144	76	15	137,238	84,234	61.38
តួលេខឆ្នាំមុន		13,754	13,408	71,332	63,050	29,070	24,511	15,335	15,773	190	100	61	67	129,742	116,909	90.11
ប្រៀបធៀបឆ្នាំមុន		566	-1,532	1,815	-22,477	4,330	-10,069	770	1,413	0	44	15	-52	7,496	-32,673	-28.73

បានឃើញនិងឯកភាព

ភ្នំពេញ, ថ្ងៃទី ១២ ខែតុលា ឆ្នាំ២០១៦

ប្រធាននាយកដ្ឋានផែនការនិងស្ថិតិ

ប្រធានការិយាល័យស្ថិតិ



ល្បឿនការងារបច្ចុប្បន្ននៃផលិតផលស្រូវដុះរួមសរុបឆ្នាំ២០១៦
 (គិតត្រឹមថ្ងៃទី១២ ខែតុលា ឆ្នាំ២០១៦)

ល.រ	រាជធានី-ខេត្ត	ផែនការ	ផ្ទៃដីកម្រាល (ហ.ត)					ផ្ទៃដីសរុប	ផ្ទៃដីព្រះស្នួង និងបុកដាំ (ហ.ត)						សរុបស្នួង និង ព្រះបុកដាំ (ហ.ត)	ភាគរយ (%)	ថ្ងៃខែឆ្នាំ រាយការណ៍
			សរុប	គោ ក្របី		គ្រឿងយន្ត			ស្រូវស្រាល		កណ្តាល	ច្រូន	ចម្ការ	ឡើងទឹក			
				ហ.ត	%	ហ.ត	%		សរុប	បង្កើនរដូវ							
01	បន្ទាយមានជ័យ	245,000	249,667	-	-	249,667	100.00	2	53,235	39,177	138,772	44,362	-	10,646	247,015	100.82	បញ្ចប់
02	បាត់ដំបង	269,800	290,296	111	0.04	290,185	99.96	416	73,924	29,248	121,758	88,395	486	5,004	289,567	107.33	11-10-2016
03	កំពង់ចាម	86,540	89,421	13,672	15.29	75,749	84.71	501	24,576	5,346	36,606	26,099	-	1,050	88,331	102.07	06-10-2016
04	កំពង់ឆ្នាំង	121,800	230,295	48,587	21.10	181,708	78.90	9,677	7,668	918	91,224	25,202	-	315	124,409	102.14	បញ្ចប់
05	កំពង់ស្ពឺ	113,600	187,874	54,219	28.86	133,655	71.14	7,751	13,231	671	68,586	32,590	93	-	114,500	100.79	10-10-2016
06	កំពង់ធំ	213,300	217,963	17,530	8.04	200,433	91.96	1,674	31,300	6,998	101,998	69,542	2,166	10,520	215,526	101.04	បញ្ចប់
07	កំពត	126,000	138,388	25,230	18.23	113,158	81.77	8,960	22,651	-	67,628	48,101	8	-	138,388	109.83	បញ្ចប់
08	កណ្តាល	39,340	44,808	6,970	15.56	37,838	84.44	668	10,831	4,425	13,493	10,767	190	48	35,329	89.80	បញ្ចប់
09	កោះកុង	10,476	9,600	1,989	20.72	7,611	79.28	610	2,237	-	6,079	971	1,216	-	10,503	100.26	បញ្ចប់
10	ក្រចេះ	33,000	33,235	4,893	14.72	28,342	85.28	2,993	13,091	861	17,076	2,728	177	-	33,072	100.22	បញ្ចប់
11	មណ្ឌលគិរី	23,000	26,658	142	0.53	26,516	99.47	2,591	3,392	-	14,471	3,293	2,452	-	23,608	102.64	បញ្ចប់
12	ភ្នំពេញ	11,120	10,300	3,299	32.03	7,001	67.97	445	4,232	-	4,857	1,202	-	-	10,291	92.54	បញ្ចប់
13	ព្រះវិហារ	80,870	81,340	4,562	5.61	76,778	94.39	3,212	13,499	-	45,059	21,028	2,812	-	82,398	101.89	បញ្ចប់
14	ព្រៃវែង	250,000	270,111	4,692	1.74	265,419	98.26	118	64,832	-	153,002	52,277	-	-	270,111	108.04	10-10-2016
15	ពោធិ៍សាត់	100,000	129,885	1,032	0.79	128,853	99.21	1,570	49,186	326	39,212	21,014	821	5,751	115,984	115.98	បញ្ចប់
16	រតនគិរី	26,200	14,457	2,830	19.58	11,627	80.42	1,652	2,967	-	6,904	4,586	9,554	-	24,011	91.65	បញ្ចប់
17	សៀមរាប	186,200	212,870	21,730	10.21	191,140	89.79	2,985	39,700	-	93,790	42,015	3,835	7,395	186,735	100.29	បញ្ចប់
18	ព្រះសីហនុ	16,600	16,600	4,150	25.00	12,450	75.00	69	1,500	-	10,905	4,200	-	-	16,605	100.03	បញ្ចប់
19	ស្ទឹងត្រែង	27,800	25,926	3,517	13.57	22,409	86.43	2,379	10,697	-	14,030	1,169	2,782	-	28,678	103.16	បញ្ចប់
20	ស្វាយរៀង	167,000	168,609	8,735	5.18	159,874	94.82	234	59,117	13,567	100,581	8,830	-	-	168,528	100.91	បញ្ចប់
21	តាកែវ	170,000	363,978	35,558	9.77	328,420	90.23	1,580	93,333	48,956	96,740	7,371	-	-	197,444	116.14	11-10-2016
22	ឧត្តរមានជ័យ	72,000	97,699	-	-	97,699	100.00	64	20,119	-	44,724	20,083	1,575	-	86,501	120.14	បញ្ចប់
23	កែប	3,500	3,597	697	19.38	2,900	80.62	260	1,109	476	1,685	803	-	-	3,597	102.77	បញ្ចប់
24	ប៉ៃលិន	5,000	5,825	-	-	5,825	100.00	1	1,660	-	4,039	126	-	-	5,825	116.50	បញ្ចប់
25	ត្បូងឃ្មុំ	78,300	78,310	300	0.38	78,010	99.62	182	12,901	2,817	31,234	34,175	-	-	78,310	100.01	បញ្ចប់
សរុប		2,476,446	2,997,712	264,445	8.82	2,733,267	91.18	50,594	630,988	153,786	1,324,453	570,929	28,167	40,729	2,595,266	104.80	
កូរណែនសណ្តាប់មុន		2,476,446	2,979,526	263,116	8.83	2,716,410	91.17	50,564	622,158	153,786	1,321,600	569,705	28,167	40,729	2,582,359	104.28	
កូរណែនឆ្នាំមុន		2,567,130	3,546,749	427,631	12.06	3,119,118	87.94	70,998	568,670	133,726	1,299,927	568,621	39,737	46,759	2,523,714	98.31	
ប្រៀបធៀបឆ្នាំមុន		-90,684	-549,037	-163,186	-3.24	-385,851	3.24	-20,404	62,318	20,060	24,526	2,308	-11,570	-6,030	71,552	6.49	

បានឃើញនិងឯកភាព

ភ្នំពេញ, ថ្ងៃទី ១២ ខែតុលា ឆ្នាំ២០១៦

និ - ប្រធាននាយកដ្ឋានផែនការនិងស្ថិតិ

ប្រធានការិយាល័យស្ថិតិ

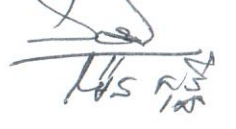
ព្រះរាជាណាចក្រកម្ពុជា
ជាតិ សាសនា ព្រះមហាក្សត្រ

ក្រសួងកសិកម្ម រុក្ខាប្រមាញ់ និង នេសាទ
នាយកដ្ឋានផែនការ និង ស្ថិតិ

ល្បឿនប្រមូលផលស្រូវស្រាលដើមរដូវវស្សា ឆ្នាំ ២០១៦

(គិតត្រឹមថ្ងៃទី១២ ខែតុលា ឆ្នាំ២០១៦)

ល.រ	រាជធានី-ខេត្ត	ផ្ទៃដីអនុវត្ត (ហិកត)		ផ្ទៃដីប្រមូលផល (ហិកត)	ទិន្នផល (តោន/ហិ.ត)	បរិមាណផល (តោន)	ភាគរយ (%)	ថ្ងៃខែរាយការណ៍
		សរុប	ស្រូវស្រាល					
01	បន្ទាយមានជ័យ	247,015	53,235	38,313	4.586	175,712	71.97	10-10-2016
02	បាត់ដំបង	289,567	73,924	44,025	4.289	188,833	59.55	11-10-2016
03	កំពង់ចាម	88,331	24,576	12,132	3.575	43,368	49.37	06-10-2016
04	កំពង់ឆ្នាំង	124,409	7,668	2,019	3.078	6,214	26.33	10-10-2016
05	កំពង់ស្ពឺ	114,500	13,231	653	3.352	2,189	4.94	07-09-2016
06	កំពង់ធំ	215,526	31,300	13,548	4.031	54,617	43.28	27-09-2016
07	កំពត	138,388	22,651	22,651	3.712	84,078	100.00	10-10-2016
08	កណ្តាល	35,329	10,831	8,921	3.756	33,509	82.37	03-10-2016
09	កោះកុង	10,503	2,237				-	
10	ក្រចេះ	33,072	13,091	861	2.561	2,205	6.58	02-08-2016
11	មណ្ឌលគិរី	23,608	3,392	814	2.891	2,353	24.00	12-10-2016
12	ភ្នំពេញ	10,291	4,232	147	3.020	444	3.47	27-09-2016
13	ព្រះវិហារ	82,398	13,499				-	
14	ព្រៃវែង	270,111	64,832	41,998	3.743	157,178	64.78	10-10-2016
15	ពោធិ៍សាត់	115,984	49,186	7,314	3.123	22,842	14.87	11-10-2016
16	រតនគិរី	24,011	2,967					
17	សៀមរាប	186,735	39,700	4,650	2.600	12,090	11.71	04-10-2016
18	ព្រះសីហនុ	16,605	1,500				-	
19	ស្ទឹងត្រែង	28,678	10,697	453	2.501	1,133	4.23	10-10-2016
20	ស្វាយរៀង	168,528	59,117	13,560	3.860	52,341	22.94	20-09-2016
21	តាកែវ	197,444	93,333	48,956	4.076	199,529	52.45	20-09-2016
22	ឧត្តរមានជ័យ	86,501	20,119				-	
23	កែប	3,597	1,109	517	3.549	1,835	46.62	27-09-2016
24	ប៉ៃលិន	5,825	1,660					
25	ត្បូងឃ្មុំ	78,310	12,901	2,877	3.160	9,091	22.30	04-10-2016
សរុប		2,595,266	630,988	264,409	3.969	1,049,561	41.90	
កូលេខសប្តាហ៍មុន		2,582,359	622,158	222,112	4.010	890,651	35.70	
កូលេខឆ្នាំ២០១៥		2,523,714	568,670	161,529	3.567	576,172	28.40	
រៀបចំបញ្ជីមុន		71,552	62,318	102,880	0.402	473,389	13.50	

បានឃើញនិងឯកភាព

ភ្នំពេញ, ថ្ងៃទី ១២ ខែតុលា ឆ្នាំ២០១៦

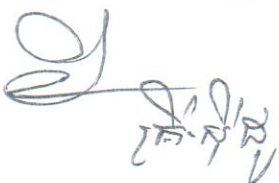
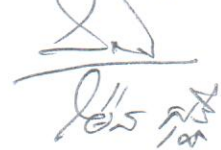

ប្រធាននាយកដ្ឋានផែនការនិងស្ថិតិ

ប្រធានការិយាល័យស្ថិតិ

សេចក្តីដូចបានគោរពរាយការណ៍ជូនខាងលើនេះ ខ្ញុំបាទសូម សម្តេចតេជោ នាយករដ្ឋមន្ត្រី ជាទីគោរព ដ៏ខ្ពង់ខ្ពស់ មេត្តាជ្រាបដោយក្តីអនុគ្រោះ។

សូម សម្តេចអគ្គមហាសេនាបតីតេជោ ហ៊ុន សែន នាយករដ្ឋមន្ត្រីនៃព្រះរាជាណាចក្រកម្ពុជា មេត្តាទទួលនូវសេចក្តីគោរពដ៏ជ្រាលជ្រៅបំផុតអំពីខ្ញុំបាទ។

រដ្ឋមន្ត្រី
ក្រសួងកសិកម្ម រុក្ខាប្រមាញ់ និងនេសាទ

ចេន សាខុន

- ចម្លងជូន ៖**
- ទីស្តីការគណៈរដ្ឋមន្ត្រី
 - ក្រុមប្រឹក្សាស្ថាប័នអភិវឌ្ឍន៍វិស័យកសិកម្មនិងជនបទ
 - គណៈកម្មាធិការជាតិគ្រប់គ្រងគ្រោះមហន្តរាយ
 - ក្រសួងផែនការ
 - ក្រសួងសេដ្ឋកិច្ចនិងហិរញ្ញវត្ថុ
“ដើម្បីជូនជ្រាប”
 - ថ្នាក់ដឹកនាំក្រសួងកសិកម្ម រុក្ខាប្រមាញ់ និងនេសាទ
“ដើម្បីជ្រាប”
 - ឯកសារ កាលប្បវត្តិ